

SUBSOLO 2
ESCALA 1/100
CONCORDE ADM. DE BENS LTDA. - SGA/PR/2020

REVISÕES

CÓDIGO	DATA	MODIFICAÇÃO

PAC

PROJETO DE
ALTERAÇÃO DO PROJETO APROVADO PELO ALVARÁ
Nº 107485-A DE UM EDIFÍCIO EM ALVENARIA PARA
COMÉRCIO E SERVIÇO RETORNA.



PROPRIETÁRIO
CONCORDE ADM. DE BENS LTDA.
RESPONSÁVEL TÉCNICO

PROPRIETÁRIO
CONCORDE ADM. DE BENS LTDA.

LOCAL
CURITIBA - PR

DATA
30/06/20

REFERÊNCIA
SUBSOLO 2

ESCALA
1/100

PROJETO DE
ALTERAÇÃO DO PROJETO APROVADO PELO ALVARÁ
Nº 107485-A DE UM EDIFÍCIO EM ALVENARIA PARA
COMÉRCIO E SERVIÇO RETORNA.

PROPRIETÁRIO
CONCORDE ADM. DE BENS LTDA.
RESPONSÁVEL TÉCNICO
DATA
30/06/20

03/16

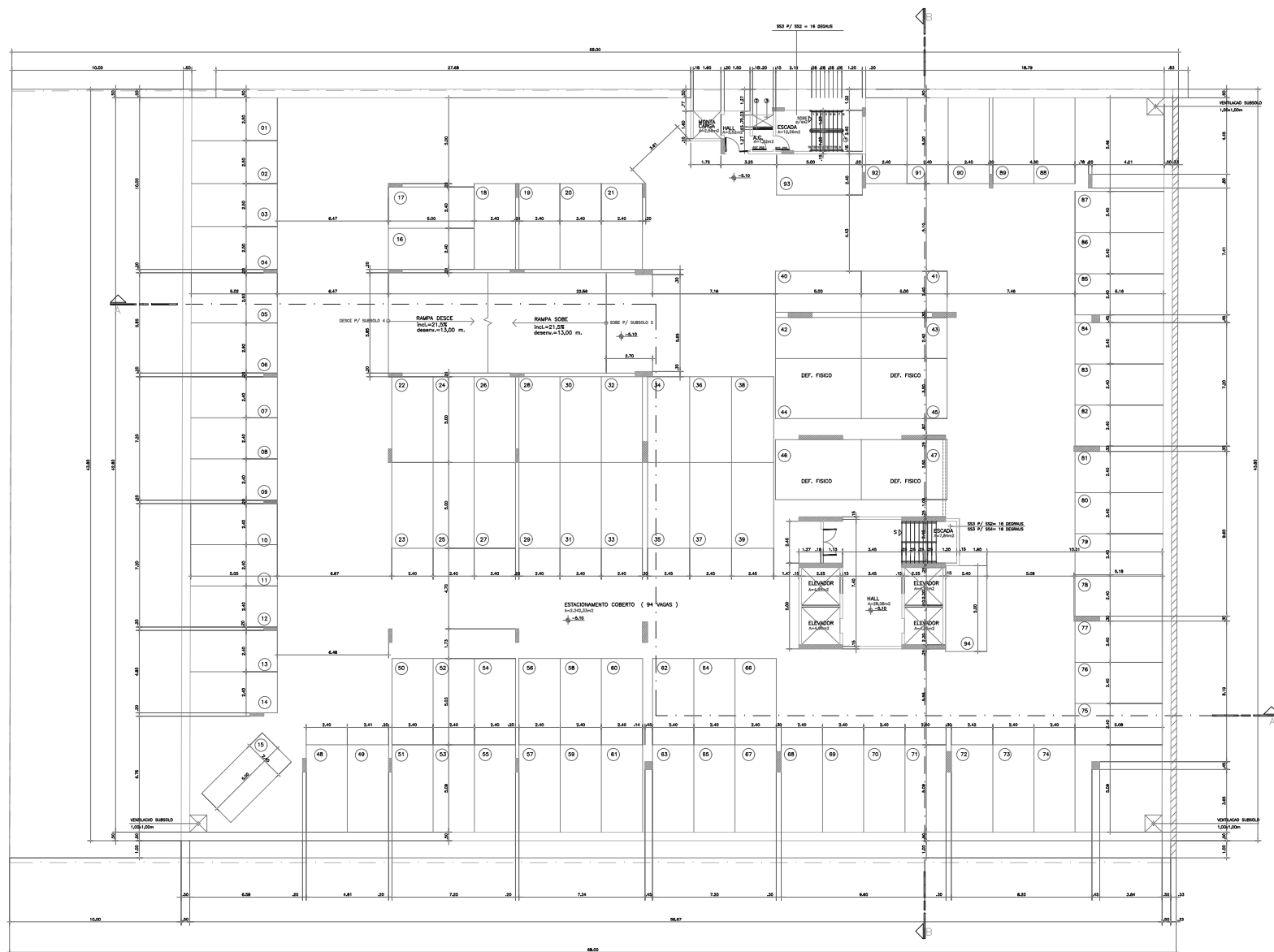

SUBSOLO 3
 ESCALA 1/100
 DATA 02/06/2009

REVISÕES		
CODIGO	DATA	MODIFICACAO

P.A.C.

PROJETO DE ALTERACAO DO PROJETO APROVADO PELO ALVARA Nº 107483-A DE UM EDIFICIO EM ALVENARIA PARA COMERCIO E SERVICO RETORIAL.			PROPOSTA DE CONCORDE ADM. DE BENS LTDA. RESPONSÁVEL TÉCNICO
CONCORDE ADM. DE BENS LTDA.		DATA: 02/06/2009 LOCAL: CURITIBA - PR	PLANO: 02/06/2009 PROJETO: 02/06/2009 CO-AUTOR
SUBSOLO 3		1/100	02/16
RUA PASTEUR 854 FONE/FAX 4102221102 CURITIBA		02/16	

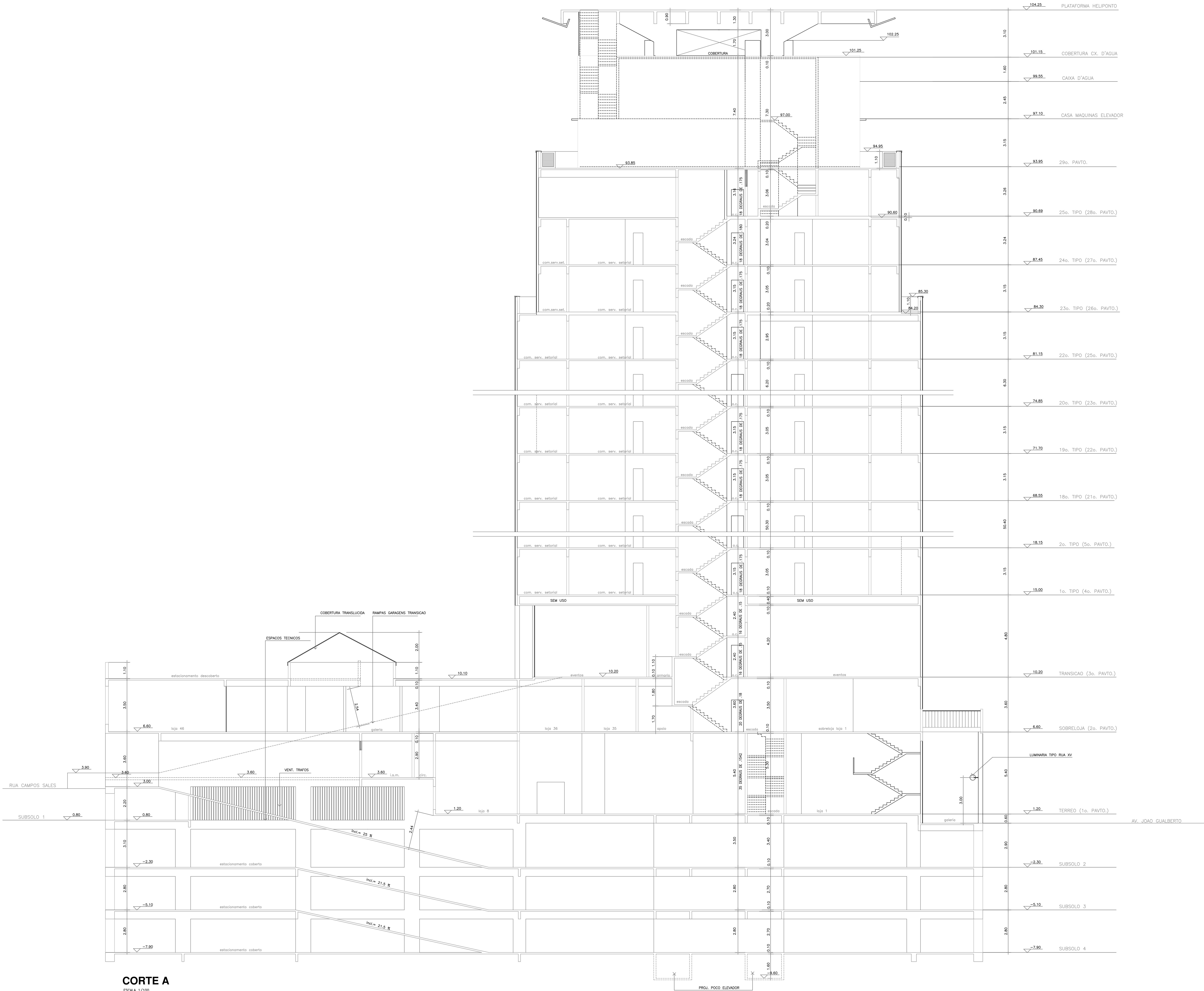

CORTE A
ESCALA 1/100

REVISÕES

CÓDIGO	DATA	MODIFICAÇÃO

P.M.C.

PROJETO DE ALTERAÇÃO DO PROJETO APROVADO PELO ALVARÁ Nº 107482-A DE UM EDIFÍCIO EM ALVENARIA PARA COMÉRCIO E SERVIÇO SETORIAL.			PROPRIETÁRIO CONCORDE ADM. DE BENS LTDA. RESPONSÁVEL TÉCNICO
CONCORDE ADM. DE BENS LTDA.			HASSAN RIAO NETO ENG. CIVIL - CREA 14.947/D-PR PROJETO
LOCAL CURITIBA - PR	DATA 30/06/00		FLAVIO APPEL SCHIAVON ARQUITETO CREA 10.854-D/PR OI-AUTOR
REFERÊNCIA CORTE A	ESCALA 1/100		GIANMARCO HODADI ARQUITETO CREA 25.163-D/PR
BAGGIO PEREIRA & SCHIAVON		FOLHA	12/16
RUA PASTEUR 804 FONE / FAX (041) 2331102 CURITIBA			



CORTE B
ESCALA 1/100

REVISÕES		
CÓDIGO	DATA	MODIFICAÇÃO

F.M.C.

PROJETO DE ALTERAÇÃO DO PROJETO APROVADO PELO ALVARÁ Nº 107482-A DE UM EDIFÍCIO EM ALVENARIA PARA COMÉRCIO E SERVIÇO SETORIAL.			PROPRIETÁRIO
			CONCORDE ADM. DE BENS LTDA. RESPONSÁVEL TÉCNICO
PROPRIETÁRIO		DATA	HASANI RAIAD NETO
CURITIBA - PR		30/06/00	ENG. CIVIL - CREA 14.947/D-PR
LOCAL		PROJETO	PROJETO
REFERÊNCIA		ESCALA	FLAVIO APPEL SCHIAVON
CORTE B		1/100	ARQUITETO CREA 10.954-D/PR
			CO-AUTOR
			GINNARCO HADDAD
			ARQUITETO CREA 29.163-D/PR